ほんだな

平成25年7月号

三島市立図書館中郷分館　〒411-0816　三島市梅名353－1　TEL055-982-5102

夏休み「子どもと本の教室」に集まれ！

【子ども図書館員になろう】

図書館員になりきって、図書館のお仕事を体験してみませんか。

と き　8月14日(水)・21日(水)・28日(水)
　　午後1時15分～4時40分
ところ　図書館中郷分館　※参加無料
内 容　本の返却、本棚の整理、ブックカバーかけなど
対 象　市内在住の小学3～6年生
定 員　各回4人　※応募者多数の場合は抽選
持ち物　筆記用具、ブックカバーをかけたい自分の本
申込み　7月10日(水)～24日(水)午後4時までに、氏名(ふりがな)、住所、電話番号、学校名、学年、参加希望日を記入して、ＦＡＸまたは直接中郷分館へ。(℡982-5102 FAX982-5103)
※ホームページから電子申請可。結果は全員に電話連絡します。

【夏休みスペシャルおはなし会～パネルシアターを楽しもう～】

お話にあわせ、パネルに絵がはりついたり、動いたりします。楽しいお話がいっぱいです。

と き　8月7日(水)　午後2時～3時
ところ　中郷文化プラザ多目的ホール　※参加無料
内 容　パネルシアターの実演など　※申込み不要
対 象　座ってお話を聞ける子ども、保護者

＊おはなし会

日時・場所　毎週水曜日　午後4時から　　直接、中郷分館おはなしコーナーへ
対　　象　4歳ぐらいから、または座ってお話が聞ける子
※8月7日は夏休みスペシャルおはなし会開催のため通常のおはなし会はお休みです。

＊図書館カレンダー　　□の日はお休みです。

7 月

日	月	火	水	木	金	土
	1	2	3	4	5	6
7	8	9	10	11	12	13
14	15	16	17	18	19	20
21	22	23	24	25	26	27
28	29	30	31			

8 月

日	月	火	水	木	金	土
				1	2	3
4	5	6	7	8	9	10
11	12	13	14	15	16	17
18	19	20	21	22	23	24
25	26	27	28	29	30	31

新 着 案 内

＊一般図書　～愛すること～

・男の子の名前－赤ちゃんに世界一の幸せを贈る
　女の子の名前－赤ちゃんに世界一の幸せを贈る
　大手奈穂美/監修　高島照永/監修　永岡書店　（148.3）
・結婚を引き寄せる人、遠ざける人　佐藤茂/著　ソレイユ出版　（152.2）
　結婚して幸せになるための早道を、事例とともに紹介します。
・野菜ギライが一発でなおる！親子でおいしい大評判レシピ
　長谷川りえ/著　双葉社　（596.3）
・家族写真　荻原浩/著　講談社　（913.6 オキワ）
・暮れていく愛　鹿島田真希/著　文藝春秋　（913.6 カシマ）
　夫の愛情が自分にあるかだけに関心がある妻を描いています。
　結婚10年目の夫婦が交互に独白していきます。
・大事なことほど小声でささやく　森沢明夫/著　幻冬舎　（913.6 モリサ）
・さまよう魂がめぐりあうとき　フランソワ・チェン/著　辻由美/訳　みすず書房　（953.7 チエ）

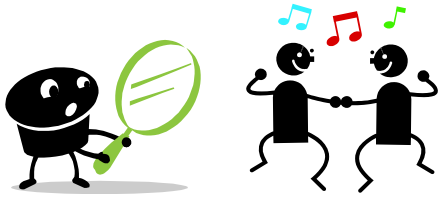

＊児童図書　～よ～く見て！よ～くきいて！～

・明日はどうしてくるの？　栗田亘/著　（159）
・NHK マテマティカ　見て、感じて、発見する算数　初級編（中・上級編もあります）
　NHK「マテマティカ」制作班/編　金の星社　（410）
・おいしいよ！はじめてつくるかんこくりょうり
　ペヨンヒ/文　チョンユジョン絵　かみやにじ/訳　福音館書店　（596）
・かさねちゃんにきいてみな　有沢佳映/著　講談社　（913アリ）
・はりねずみのルーチカ　かんのゆうこ/作　北見葉胡/絵　講談社　（913カン）
・探偵犬スコットと仲間たち　正岡慧子/作　福田岩緒/絵　PHP 研究所　（913マサ）
　ある夏の夕方、翔太と散歩に出かけた犬のスコットは、ユウカイ事件を
　目撃しますが…。スリル満点のミステリー。
・あかちゃんぐまはなにみたの？
　アシュリー・ウルフ/文・絵　さくまゆみこ/訳　岩波書店　（E ウル）
・いけのおと　松岡達英/作　福音館書店　（E マツ）